

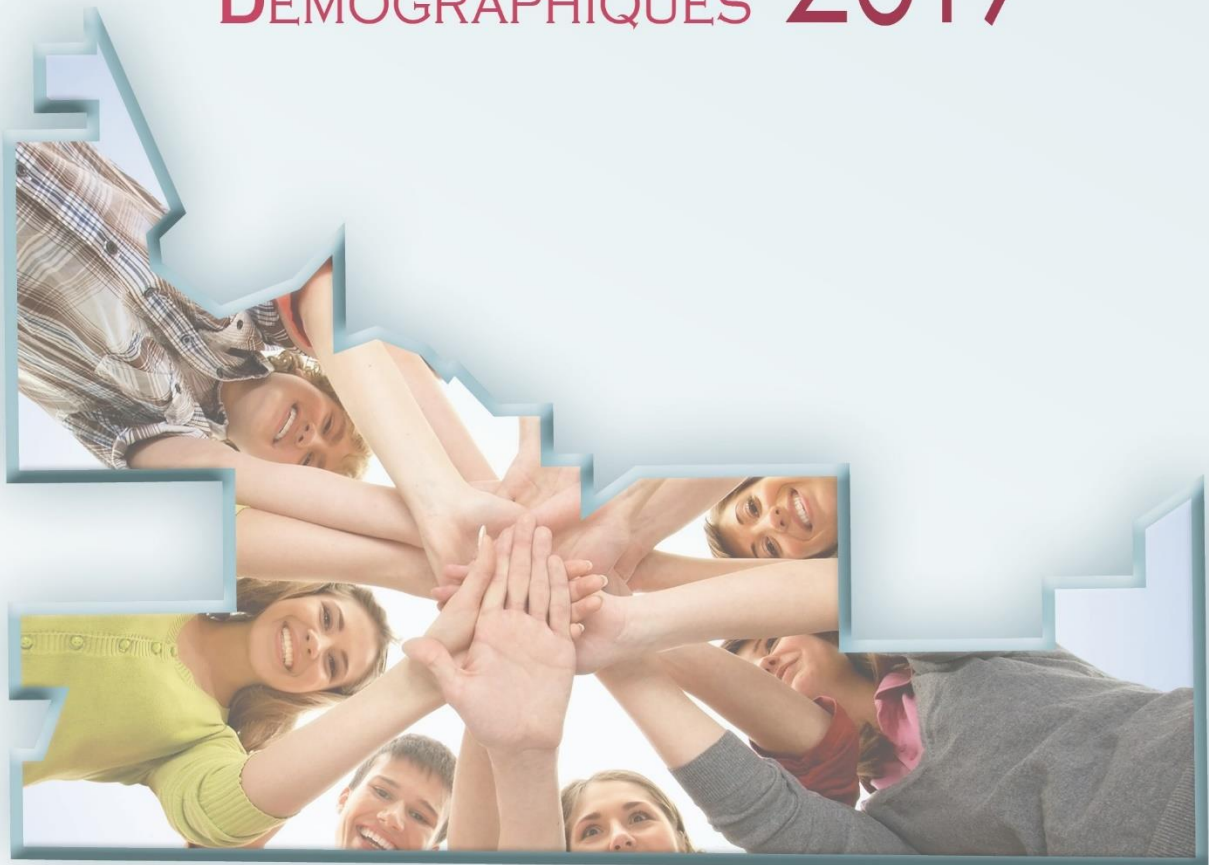

Southern **Health-Santé** Sud  
**STATISTIQUES**  
**DÉMOGRAPHIQUES** **2019**



## TABLE DES MATIÈRES

Au sujet de ce rapport .....	3
Population 2019 - Southern Health-Santé Sud .....	4
Zone 1 – Population 2019 .....	5
Zone 2 – Population 2019 .....	6
Zone 3 – Population 2019 .....	7
Zone 4 – Population 2019 .....	8
Accroissement démographique sur 10 ans (2009-2019) .....	9
Comparaisons entre les ORS du Manitoba .....	9
Comparaison selon le groupe d'âge.....	11
Changements démographiques selon le district et la municipalité.....	12
Croissance démographique par district et municipalité, 2009-2019.....	13
Population Autochtone .....	15



## Au sujet de ce rapport

Les données sur la population affichées dans le présent rapport sont basées sur des registres de résidents activement inscrits à Santé Manitoba au 1<sup>er</sup> juin 2019 et publiés par Santé, Aînés et Vie active Manitoba (<https://www.gov.mb.ca/health/population/index.fr.html>). Cette base de données sur la population est considérée comme une estimation fiable et précise de la taille de la population, et est utile pour comprendre les tendances et pour planifier les soins de santé. Les consultations auprès des communautés autochtones interrompues en raison de la pandémie de la COVID-19 et la mise à jour des données sur la population autochtone seront incluses dans un supplément de ce rapport lorsqu'elles deviendront disponibles.

### Changement d'appellation au Rapport sur la population

Le Rapport sur la population est organisé en quatre zones géographiques à l'intérieur de Southern Health-Santé Sud. Voici comment nous nommerons dorénavant ces secteurs.

<b>Appellation actuelle</b>	<b>Ancienne appellation</b>
<b>Zone 1</b>	Zone du Nord
<b>Zone 2</b>	Zone du Centre
<b>Zone 3</b>	Zone de l'Ouest
<b>Zone 4</b>	Zone de l'Est



# Population 2019 - Southern Health-Santé Sud

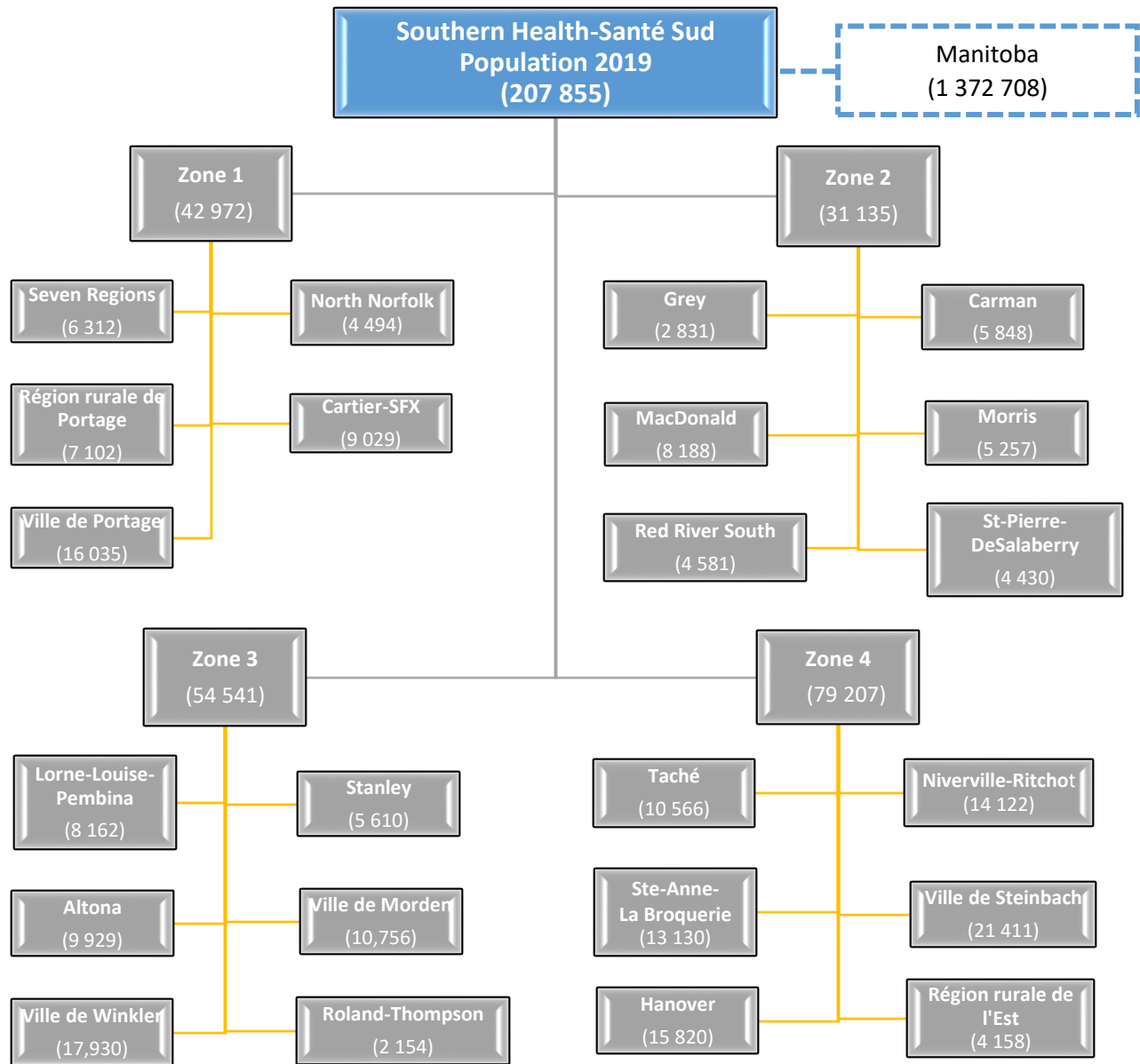

Zone 1 – Population 2019

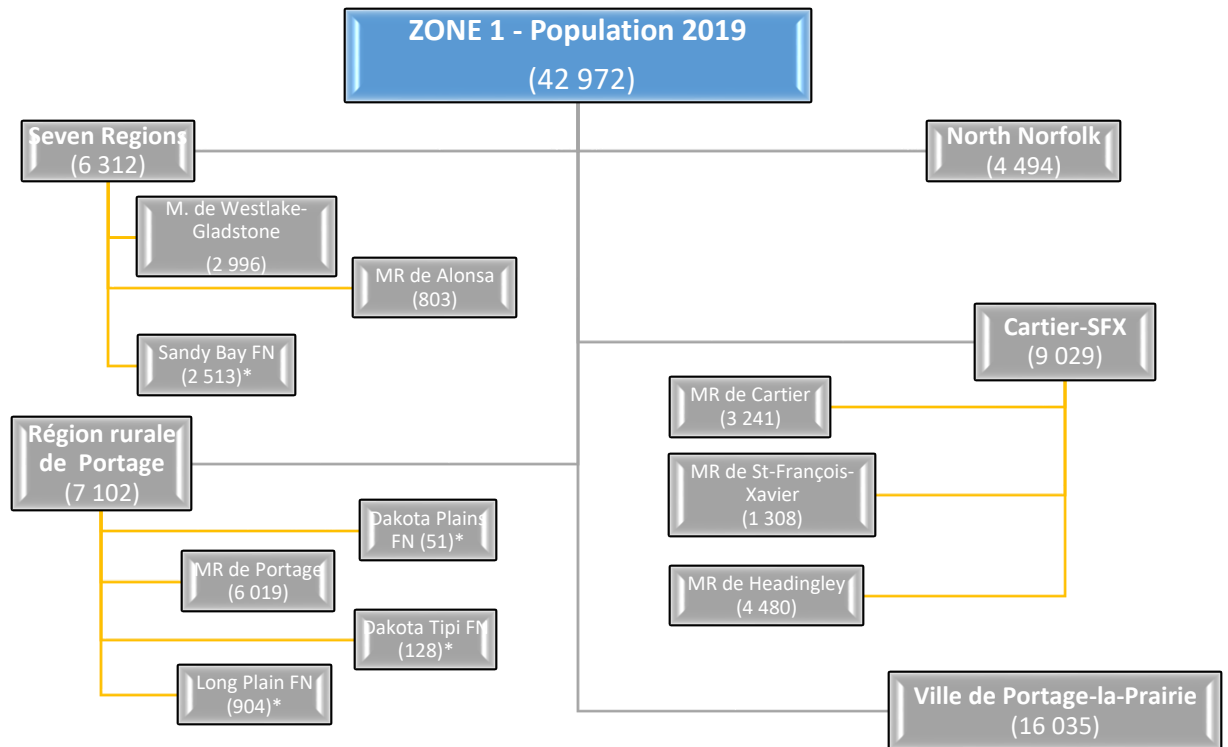

ZONE 1	2019	2018	Changements démographiques	Variation en pourcentage	
<b>DISTRICT: Seven Regions</b>	<b>6 312</b>	<b>6 270</b>	<b>42</b>	<b>0,7</b>	%
Municipalité de Westlake-Gladstone	2 996	2 991	5	0,2	%
Alonsa	803	786	17	2,2	%
Sandy Bay Ojibway FN*	2 513	2 493	20	0,8	%
<b>DISTRICT: Région rurale de Portage</b>	<b>7 102</b>	<b>7 018</b>	<b>84</b>	<b>1,2</b>	%
Dakota Tipi FN*	128	133	-5	-3,8	%
Dakota Plains FN*	51	54	-3	-5,6	%
Long Plain FN*	904	843	61	7,2	%
MR de Portage	6 019	5 988	31	0,5	%
<b>DISTRICT: Municipalité de North Norfolk</b>	<b>4 494</b>	<b>4 456</b>	<b>38</b>	<b>0,9</b>	%
<b>DISTRICT: Cartier-SFX</b>	<b>9 029</b>	<b>8 549</b>	<b>480</b>	<b>5,6</b>	%
MR de Cartier	3 241	3 213	28	0,9	%
MR de St-François-Xavier	1 308	1 276	32	2,5	%
MR de Headingley	4 480	4 060	420	10,3	%
<b>DISTRICT: Ville de Portage la Prairie</b>	<b>16 035</b>	<b>15 905</b>	<b>130</b>	<b>0,8</b>	%
<b>ZONE DU NORD</b>	<b>42 972</b>	<b>42 198</b>	<b>774</b>	<b>1,8</b>	%

Zone 2 – Population 2019

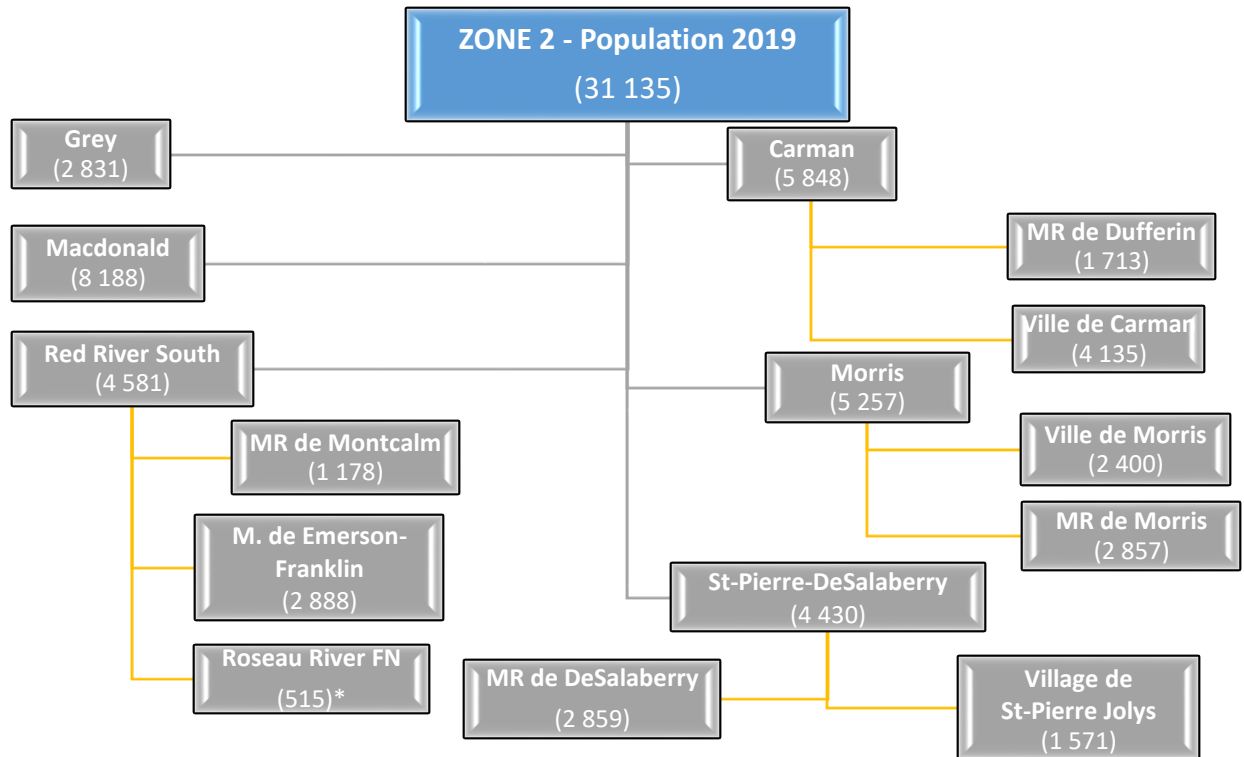

ZONE 2	2019	2018	Changements démographiques	Variation en pourcentage	
DISTRICT: Municipalité de Grey	2 831	2 843	-12	-0,4	%
DISTRICT: MR de Macdonald	8 188	8 027	161	2,0	%
DISTRICT: Red River South	4 581	4 536	45	1,0	
Municipalité de Emerson-Franklin	2 888	2 853	35	1,2	%
MR de Montcalm	1 178	1 169	9	0,8	%
Roseau River Anishinabe FN*	515	514	1	0,2	%
DISTRICT: Carman	5 848	5 850	-2	0,0	%
Ville de Carman	4 135	4 126	9	0,2	%
MR de Dufferin	1 713	1 724	-11	-0,6	%
DISTRICT: Morris	5 257	5 159	98	1,9	%
MR de Morris	2 857	2 817	40	1,4	%
Ville de Morris	2 400	2 342	58	2,5	%
DISTRICT: St-Pierre-De Salaberry	4 430	4 396	34	0,8	%
Ville de St-Pierre Jolys	1 571	1 532	39	2,5	%
MR de De Salaberry	2 859	2 864	-5	-0,2	%
<b>TOTAL PARTIEL DE LA ZONE DU CENTRE</b>	<b>31 135</b>	<b>30 811</b>	<b>324</b>	<b>1,1</b>	<b>%</b>

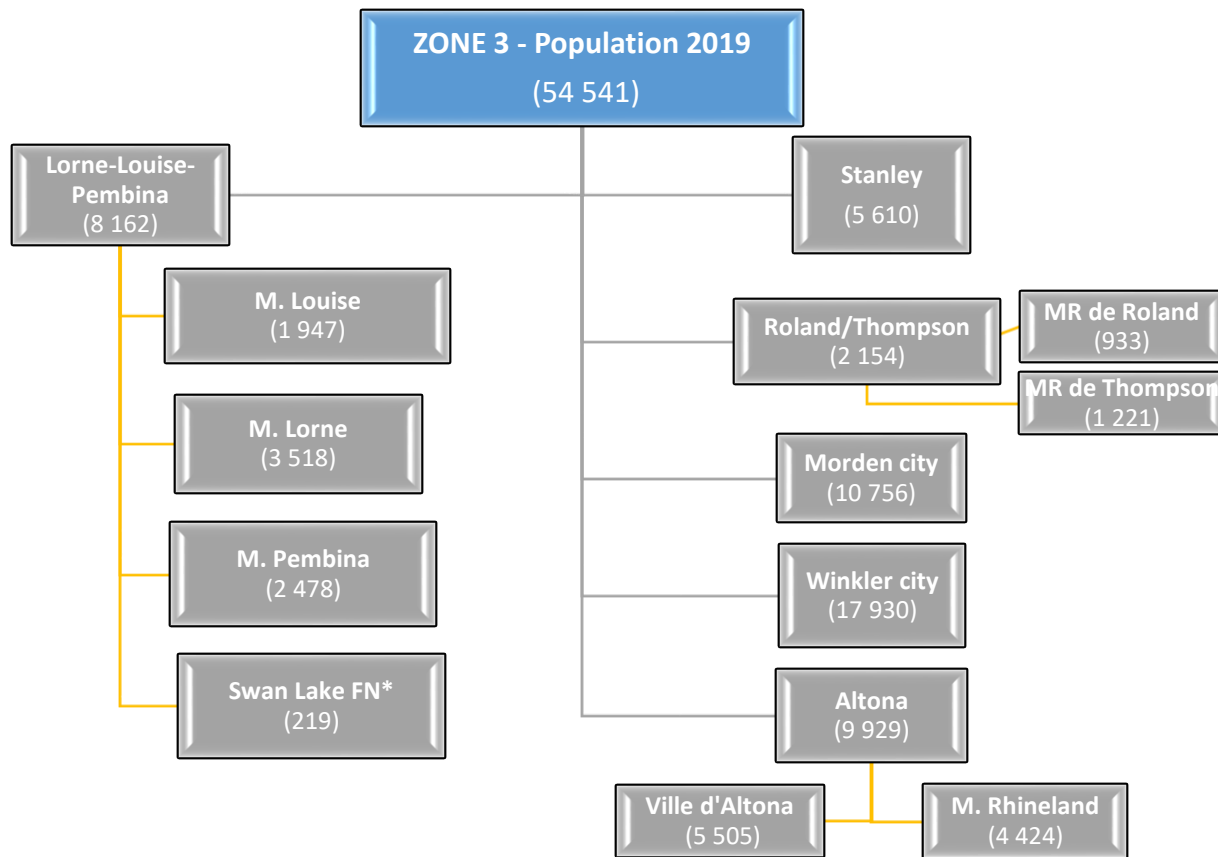

ZONE 3	2019	2018	Changements démographiques	Variation en pourcentage	
<b>DISTRICT: Lorne/Louise/Pembina</b>	<b>8 162</b>	<b>8 091</b>	<b>71</b>	<b>0,9</b>	<b>%</b>
Municipalité de Lorne	3 518	3 487	31	0,9	%
Municipalité de Louise	1 947	1 925	22	1,1	%
Municipalité de Pembina	2 478	2 427	51	2,1	%
Swan Lake FN*	219	252	-33	-13,1	%
<b>DISTRICT: Altona</b>	<b>9 929</b>	<b>9 806</b>	<b>123</b>	<b>1,3</b>	<b>%</b>
Municipalité de Rhineland	4 424	4 404	20	0,5	%
Ville d'Altona	5 505	5 402	103	1,9	%
<b>DISTRICT: Stanley</b>	<b>5 610</b>	<b>5 668</b>	<b>-58</b>	<b>-1,0</b>	<b>%</b>
<b>DISTRICT: Roland/Thompson</b>	<b>2 154</b>	<b>2 101</b>	<b>53</b>	<b>2,5</b>	<b>%</b>
MR de Roland	933	919	14	1,5	%
MR de Thompson	1 221	1 182	39	3,3	%
<b>DISTRICT: Ville de Morden</b>	<b>10 756</b>	<b>10 497</b>	<b>259</b>	<b>2,5</b>	<b>%</b>
<b>DISTRICT: Ville de Winkler</b>	<b>17 930</b>	<b>17 436</b>	<b>494</b>	<b>2,8</b>	<b>%</b>
<b>TOTAL PARTIEL DE LA ZONE DE L'OUEST</b>	<b>54 541</b>	<b>53 599</b>	<b>942</b>	<b>1,8</b>	<b>%</b>

Zone 4 – Population 2019

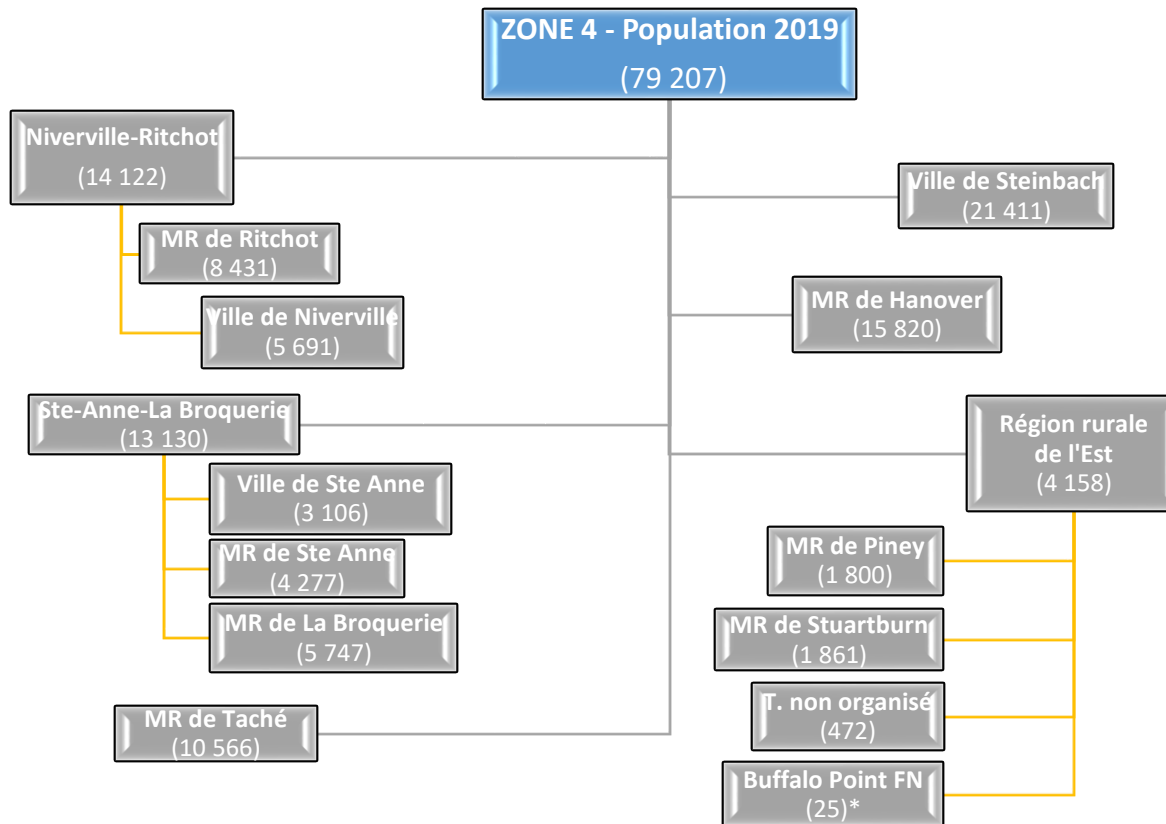

ZONE 4	2019	2018	Changements démographiques	Variation en pourcentage	
<b>DISTRICT: Niverville-Ritchot</b>	<b>14 122</b>	<b>13 164</b>	958	<b>7,3</b>	%
Ville de Niverville	5 691	5 151	540	10,5	%
MR de Ritchot	8 431	8 013	418	5,2	%
<b>DISTRICT: Ste-Anne-La Broquerie</b>	<b>13 130</b>	<b>13 530</b>	<b>-400</b>	<b>-3,0</b>	%
Ville de Ste-Anne	3 106	2 834	272	9,6	%
MR de Ste-Anne	4 277	5 224	-947	-18,1	%
MR de La Broquerie	5 747	5 472	275	5,0	%
<b>DISTRICT: Taché</b>	<b>10 566</b>	<b>9 424</b>	1 142	<b>12,1</b>	%
<b>DISTRICT: Ville de Steinbach</b>	<b>21 411</b>	<b>21 000</b>	411	<b>2,0</b>	%
<b>DISTRICT: Hanover</b>	<b>15 820</b>	<b>14 727</b>	1 093	<b>7,4</b>	%
<b>DISTRICT: Région rurale de l'Est</b>	<b>4 158</b>	<b>4 073</b>	<b>85</b>	<b>2,1</b>	%
MR de Piney	1 800	1 782	18	1,0	%
MR de Stuartburn	1 861	1 806	55	3,0	%
Territoire non organisé	472	454	18	4,0	%
Buffalo Point FN*	25	31	-6	-19,4	%
<b>TOTAL PARTIEL DE LA ZONE DE L'EST</b>	<b>79 207</b>	<b>75 918</b>	3 289	<b>4,3</b>	%



## Accroissement démographique sur 10 ans (2009-2019)

Comme il est indiqué ci-dessous, la population de 2018 pour Southern Health-Santé Sud était de **207 855** avec un taux de croissance annuel de 1,8 %, et un taux de croissance sur une période de dix ans de 19,9 %. Cela s'est traduit par une augmentation de 3 581 résidents l'année dernière (de 2018 à 2019) et de 34 435 résidents au cours des dix dernières années (de 2009 à 2019).

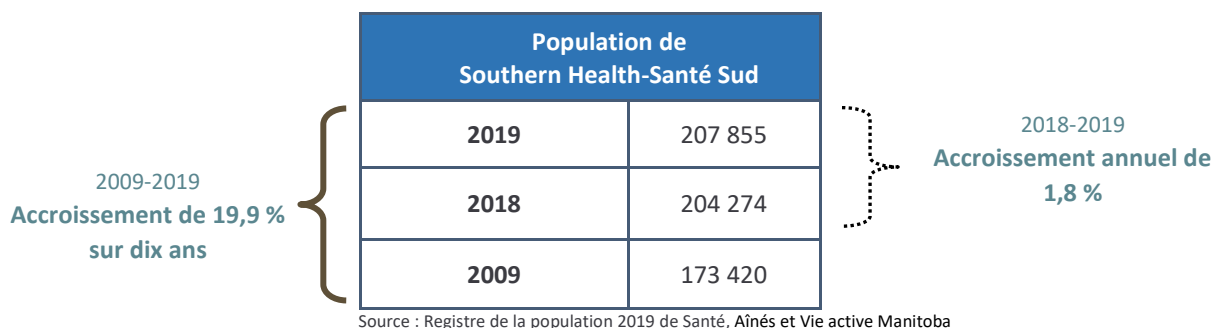

## Comparaisons entre les ORS du Manitoba

Southern Health-Santé Sud a la population qui connaît la plus forte croissance démographique au Manitoba. Elle a augmenté de 20 % au cours de la dernière décennie, ce qui représente la plus forte croissance de la province. Le taux de croissance moyen du Manitoba pour cette période était de 13 %.

Changements démographiques des Offices régionaux de la santé du Manitoba 2009-2019.

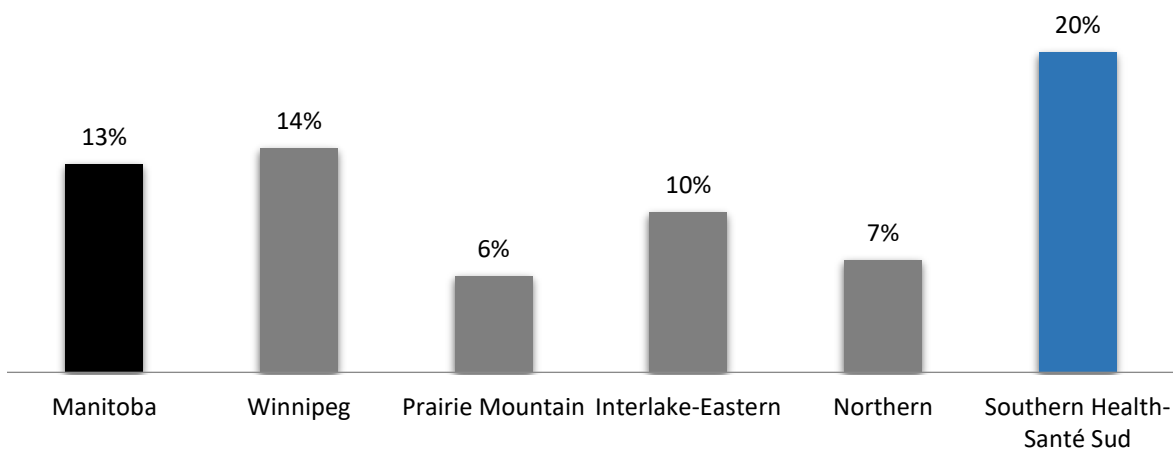

Source : Santé, Aînés et Vie active Manitoba, Rapport sur la population 2009 et 2019

Bien que Southern Health-Santé Sud détienne le pourcentage de croissance le plus élevé, il n'enregistre pas la plus grande croissance en volume de la province. Comme indiqué ci-dessous, le Manitoba a augmenté de plus de 158 000 habitants au cours de la dernière décennie. Pendant cette période, Winnipeg recevait plus de 95 000 nouveaux résidents et contribuait à 61 % de la croissance du Manitoba. Néanmoins, la contribution de Southern Health-Santé Sud de 21,8 %, a constitué la plus forte croissance en volume parmi les ORS ruraux. Dans toutes les régions du Manitoba, cette tendance dans la croissance de la population a été assez régulière au fil des années.

#### Changements démographiques auprès des Offices régionaux de la santé du Manitoba, 2009-2019.

Office régional de la santé	Population 2019	Population 2009	Changements démographiques	Contribution à la croissance du Manitoba	
<b>Winnipeg (ORSW – avec Churchill)</b>	784 441	688 533	95 908	60,6	%
<b>Santé Prairie Mountain</b>	171 458	161 113	10 345	6,5	%
<b>Interlake-Eastern</b>	132 126	119 592	12 534	7,9	%
<b>Northern</b>	76 828	71 745	5 083	3,2	%
<b>Southern Health-Santé Sud</b>	207 855	173 420	34 435	21,8	%
<b>Manitoba</b>	1 372 708	1 214 403	158 305	100,0	%

Source : Santé, Aînés et Vie active Manitoba, Rapport sur la population 2009 et 2019



## Comparaison selon le groupe d'âge

La population de Southern Health-Santé Sud continue d'augmenter parmi tous les groupes d'âge. Il est intéressant de noter d'ailleurs que, même si le Manitoba n'a enregistré qu'un accroissement de 12 % dans son groupe d'âge le plus jeune (0-14 ans), la région a connu quant à elle une augmentation de 19 % dans ce même groupe d'âge. Le graphique montre également une population vieillissante avec la cohorte dont la croissance est la plus rapide entre les 65-74 ans (« baby-boomers »).

Changements démographiques selon le groupe d'âge, Manitoba et Southern Health-Santé Sud, 2009-2019.

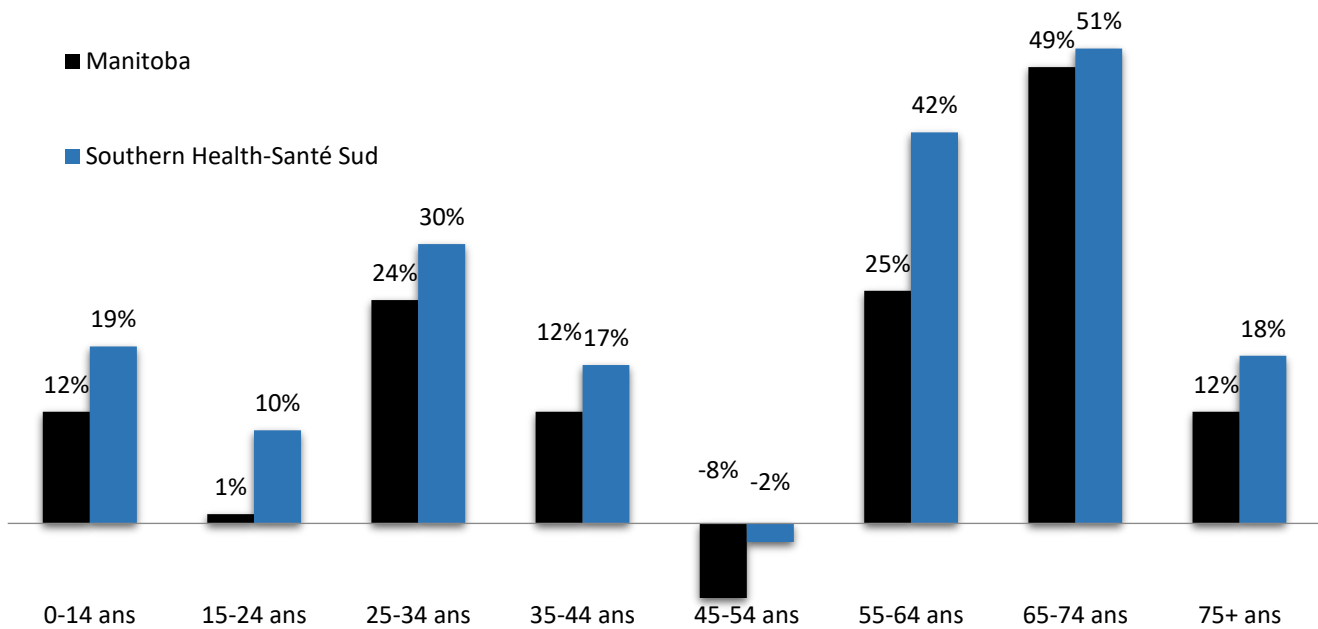

Source : Santé, Aînés et Vie active Manitoba, Rapport sur la population 2009 et 2019

## Changements démographiques selon le district et la municipalité

La figure ci-dessous montre la croissance démographique de la région selon le district. Le district de Niverville-Ritchot a connu le taux de croissance le plus élevé, qui se situe à 49 %. La tendance générale de la croissance de la population dans Southern Health-Santé Sud est la plus élevée dans les cités d'ortoirs proches de Winnipeg et dans les quatre villes de la région. Les districts qui ont connu beaucoup de changements démographiques (25 pour cent ou plus) sont : Cartier-SFX, Macdonald, Ville de Morden, Ville de Winkler, Taché, Niverville-Ritchot, Ste-Anne-La Broquerie et Hanover. En revanche, les districts qui ont connu très peu de changements démographiques (5 pour cent ou moins) sont : Seven Regions, Rural Portage, Grey, Red River South, Lorne/Louise/Pembina, et Stanley.

Accroissement démographique selon le district, Southern Health-Santé Sud, 2009-2019.

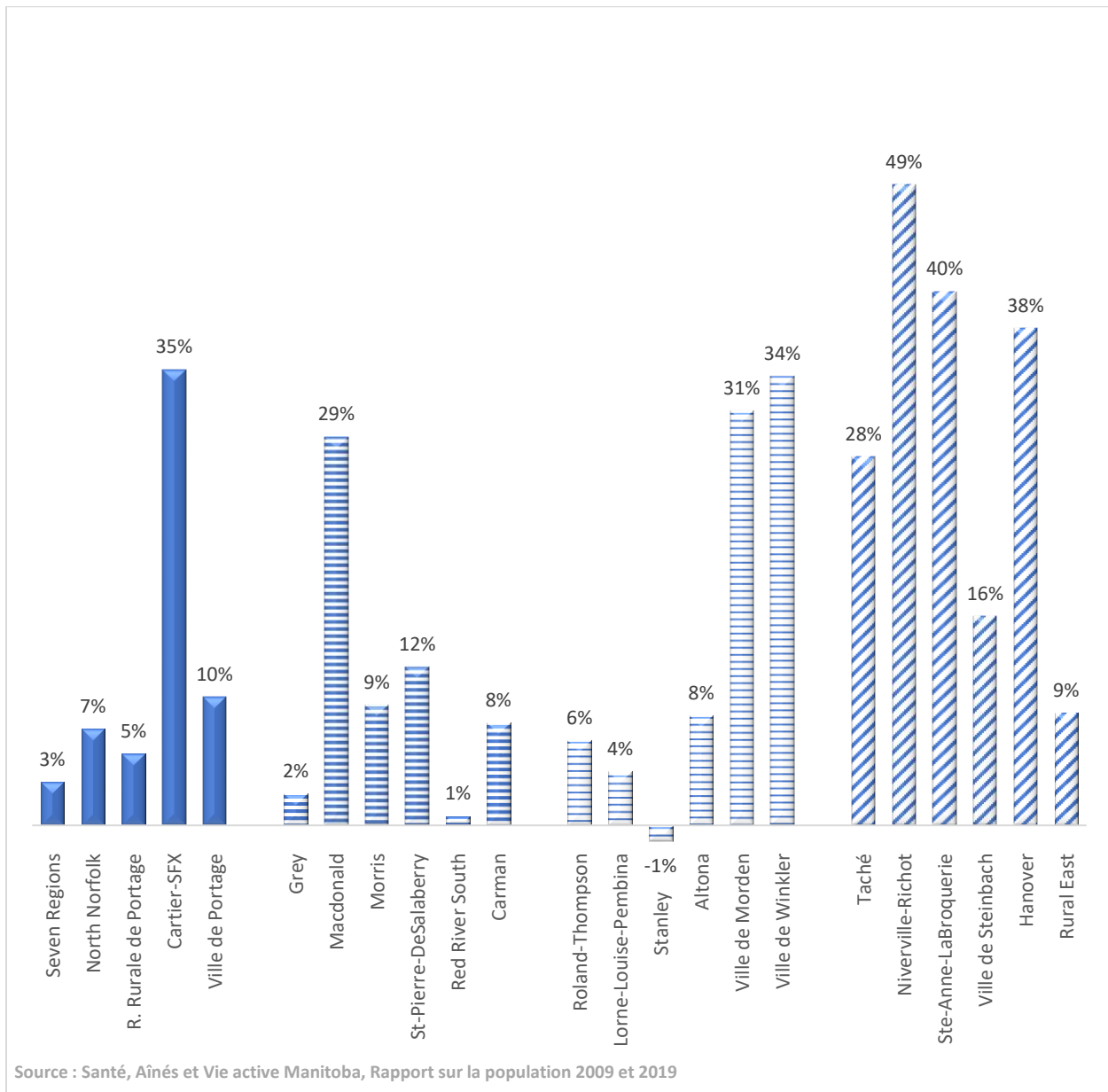

## Croissance démographique par district et municipalité, 2009-2019

Zone 1	Population 2019	Population 2009	Changements démographiques	Variation en pourcentage
<b>District: Seven Regions</b>	<b>6 312</b>	<b>6 110</b>	<b>202</b>	<b>3,3 %</b>
Municipalité de Westlake-Gladstone	2 996	2 976	20	0,7 %
MR de Alonsa	803	817	-14	-1,7 %
Sandy Bay FN*	2 513	2 317	196	8,5 %
<b>District: Municipalité de North Norfolk</b>	<b>4 494</b>	<b>4 189</b>	<b>305</b>	<b>7,3 %</b>
<b>District: Région rurale de Portage</b>	<b>7 102</b>	<b>6 738</b>	<b>364</b>	<b>5,4 %</b>
Dakota Tipi FN*	128	120	8	6,7 %
Dakota Plains FN*	51	41	10	24,4 %
Long Plain FN*	904	767	137	17,9 %
MR de Portage	6 019	5 810	209	3,6 %
<b>District: Cartier-SFX</b>	<b>9 029</b>	<b>6 711</b>	<b>2 318</b>	<b>34,5 %</b>
MR de Cartier	3 241	3 061	180	5,9 %
MR de St-François-Xavier	1 308	1 128	180	16,0 %
MR de Headingley	4 480	2 522	1 958	77,6 %
<b>District: Ville de Portage</b>	<b>16 035</b>	<b>14 612</b>	<b>1 423</b>	<b>9,7 %</b>
<b>TOTAL PARTIEL DE LA ZONE 1</b>	<b>42 972</b>	<b>38 360</b>	<b>4 612</b>	<b>12,0 %</b>

Zone 2	Population 2019	Population 2009	Changements démographiques	Variation en pourcentage
<b>District: Municipalité de Grey</b>	<b>2 831</b>	<b>2 765</b>	<b>66</b>	<b>2,4 %</b>
<b>District: Macdonald</b>	<b>8 188</b>	<b>6 326</b>	<b>1 862</b>	<b>29,4 %</b>
<b>District: Red River South</b>	<b>4 581</b>	<b>4 549</b>	<b>32</b>	<b>0,7 %</b>
Municipalité de Emerson-Franklin	2 888	2 766	122	4,4 %
MR de Montcalm	1 178	1 252	-74	-5,9 %
Roseau River FN*	515	531	-16	-3,0 %
<b>District: Carman</b>	<b>5 848</b>	<b>5 427</b>	<b>421</b>	<b>7,8 %</b>
Ville de Carman	4 135	3 404	731	21,5 %
MR de Dufferin	1 713	2 023	-310	-15,3 %
<b>District: Morris</b>	<b>5 257</b>	<b>4 819</b>	<b>438</b>	<b>9,1 %</b>
MR de Morris	2 857	2 776	81	2,9 %
Ville de Morris	2 400	2 043	357	17,5 %
<b>District: St Pierre-DeSalaberry</b>	<b>4 430</b>	<b>3 954</b>	<b>476</b>	<b>12,0 %</b>
Ville de St-Pierre Jolys	1 571	1 211	360	29,7 %
MR de De Salaberry	2 859	2 743	116	4,2 %
<b>TOTAL PARTIEL DE LA ZONE 2</b>	<b>31 135</b>	<b>27 840</b>	<b>3 775</b>	<b>13,6 %</b>

Zone 3	Population 2019	Population 2009	Changements démographiques	Variation en pourcentage
<b>District: Lorne/Louise/Pembina</b>	<b>8 162</b>	<b>7 842</b>	<b>320</b>	<b>4,1 %</b>
Municipalité de Lorne	3 518	3 357	161	4,8 %
Municipalité de Louise	1 947	1 915	32	1,7 %
Municipalité de Pembina	2 478	2 351	127	5,4 %
Swan Lake FN*	219	219	0	0,0 %
<b>District: Altona</b>	<b>9 929</b>	<b>9 169</b>	<b>760</b>	<b>8,3 %</b>
Municipalité de Rhineland	4 424	4 660	-236	-5,1 %
Ville d'Altona	5 505	4 509	996	22,1 %
<b>District: Stanley</b>	<b>5 610</b>	<b>5 681</b>	<b>-71</b>	<b>-1,2 %</b>
<b>District: Ville de Morden</b>	<b>10 756</b>	<b>8 184</b>	<b>2 572</b>	<b>31,4 %</b>
<b>District: Roland/Thompson</b>	<b>2 154</b>	<b>2 024</b>	<b>130</b>	<b>6,4 %</b>
MR de Roland	933	890	43	4,8 %
MR de Thompson	1 221	1 134	87	7,7 %
<b>District: Ville de Winkler</b>	<b>17 930</b>	<b>13 382</b>	<b>4 548</b>	<b>34,0 %</b>
<b>TOTAL PARTIEL DE LA ZONE 3</b>	<b>54 541</b>	<b>46 282</b>	<b>8 129</b>	<b>17,6 %</b>

Zone 4	Population 2019	Population 2009	Changements démographiques	Variation en pourcentage
<b>District: Niverville/Ritchot</b>	<b>14 122</b>	<b>9 508</b>	<b>4 614</b>	<b>48,5 %</b>
Ville de Niverville	5 691	3 440	2 251	65,4 %
MR de Ritchot	8 431	6 068	2 363	38,9 %
<b>District: Ste-Anne/La Broquerie</b>	<b>13 130</b>	<b>9 350</b>	<b>3 780</b>	<b>40,4 %</b>
Ville de Ste-Anne	3 106	2 332	774	33,2 %
MR de Ste-Anne	4 277	4 612	-335	-7,3 %
MR de La Broquerie	5 747	2 406	3 341	138,9 %
<b>District: Taché</b>	<b>10 566</b>	<b>8 261</b>	<b>2 305</b>	<b>27,9 %</b>
<b>District: Ville de Steinbach</b>	<b>21 411</b>	<b>18 494</b>	<b>2 917</b>	<b>15,8 %</b>
<b>District: Hanover</b>	<b>15 820</b>	<b>11 494</b>	<b>4 326</b>	<b>37,6 %</b>
<b>District: Région rurale de l'Est</b>	<b>4 158</b>	<b>3 831</b>	<b>327</b>	<b>8,5 %</b>
MR de Piney	1 800	1 723	77	4,5 %
MR de Stuartburn	1 861	1 665	196	11,8 %
Territoires non organisés	472	442	30	6,8 %
Buffalo Point FN*	25	1	24	2400,0 %
<b>TOTAL PARTIEL DE LA ZONE 4</b>	<b>79 207</b>	<b>60 938</b>	<b>18 269</b>	<b>30,0 %</b>

## Population Autochtone

Les consultations auprès des communautés autochtones interrompues en raison de la pandémie de la COVID-19 et la mise à jour des données sur la population autochtone seront incluses dans un supplément de ce rapport lorsqu'elles deviendront disponibles.

